

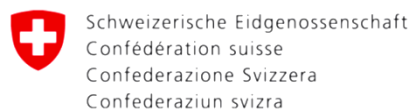

## Instruire vizitatori

*Lector: ing. CIORBĂ Florentina*



Proiectul SDC-ADA "Consolidarea cadrului instituțional în sectorul alimentării cu apă și sanitație din Republica Moldova"



## Instruire vizitatori în conformitate cu prevederile art. 82 din Legea securității și sănătății în muncă – Legea 319/2006

Potrivit HG 1425 din 2006 pentru aprobarea Normelor metodologice de aplicare a prevederilor Legii securității și sănătății în muncă nr. 319 din 2006, art. 82 alin (1), (2), (3), (4) și (5), pentru persoanele aflate în întreprindere și/sau unitate cu permisiunea angajatorului, cu excepția altor participanți la procesul de muncă, așa cum sunt definiți potrivit art. 5 lit. c) din lege, angajatorul trebuie să stabilească, prin regulamentul intern sau prin regulamentul de organizare și funcționare, durata instruirii și reguli privind instruirea și însoțirea acestora în întreprindere și/sau unitate.



Schweizerische Eidgenossenschaft  
Confédération suisse  
Confederazione Svizzera  
Confederaziun svizra





## Instruirea vizitatorilor

Instruirea vizitatorilor este consemnată în fișa de instruire colectivă, conform modelului prezentat în anexa nr. 12 din Norma Metodologică de aplicare a prevederilor Legii securității și sănătății în muncă nr. 319 din 2006.

Fișa de instruire colectivă se va întocmi în două exemplare, din care un exemplar va fi păstrat de către angajatorul/lucrătorul desemnat/serviciul intern de prevenire și protecție care a efectuat instruirea și un exemplar va fi păstrat de către angajatorul lucrătorilor instruiți sau, în cazul vizitatorilor, de către conducătorul grupului.

### FIȘA DE INSTRUIRE COLECTIVĂ privind securitatea și sănătatea în muncă și situații de urgență intocmită azi 15.04.2019

Subsemnata Florentina Ciorbă având funcția de șef birou securitate și sănătate în muncă, am procedat la instruirea a unui număr de 50 de persoane din Republica Moldova, conform tabelului nominal de pe verso, în domeniul securității și sănătății în muncă și a situațiilor de urgență, pentru schimbul de experiență în domeniul Managementului și exploatarea stațiilor de pompare a apei potabile și a apei uzate, precum și vizitele care se vor desfășura pe teritoriul SC APAVITAL SA – Centru de formare profesională, sediul central Apavital, stațiile de pompare apă potabilă și apă uzată din Valea Lupului, stația de pompare apă potabilă Păcurari, stația de pompare apă potabilă Bancilă, stația de pompare apă Mijlociu în perioada 15-17.04.2019.

În cadrul instruirii s-au prelucrat următoarele materiale;

Legea 319/2006, HG 1425/2006 modificată și completată, Legea 307/2006, Legea 481/2004, N.G.A.I./2007, H.G. 537/2007, Riscurile specifice obiectivelor care vor fi vizitate, IPSSM 55 – Instrucțiune proprie de securitate și sanatare in munca pentru vizitatori .

Prezenta fișa de instrucțai se întocmeste în doua exemplare, un exemplar se va păstra la Biroul SSM – SC APAVITAL SA

Verificat,

Semnătura celui care a  
efectuat instruirea

TABEL NOMINAL  
cu persoanele participante la instruire

Subsemnații am fost instruiți și am luat cunoștința de materialele prelucrate și consemnate în fișa de instruire colectivă privind securitatea și sănătatea în munca și ne obligăm sa le respectăm întocmai.

	Numele si prenumele	Act deidentitate	Semnătura
1	Slatineanu Ovidiu	MX 377898	
2	Mariniuc Costica	NT 485897	
3	Munteanu Florentina	MX 378889	



Schweizerische Eidgenossenschaft  
Confédération suisse  
Confederazione Svizzera  
Confederaziun svizra





## Accesul în incinta instituției



**Se interzice accesul în cadrul instituției a persoanelor turbulente, aflate în stare de ebrietate, precum și a persoanelor care dețin băuturi alcoolice, arme, stupefiante sau obiecte contondente.**



Schweizerische Eidgenossenschaft  
Confédération suisse  
Confederazione Svizzera  
Confederaziun svizra



Proiectul SDC-ADA "Consolidarea cadrului instituțional în sectorul alimentării cu apă și sanitație din Republica Moldova"



## Accesul în incinta instituției

Deplasarea pe coridoarele imobilelor se va face ținând cont de starea (calitatea și aderența) căilor de circulație, fiind interzise alergatul și/sau „patinatul” pe suprafețele de gresie, mozaic sau parchet lăcuit.

Orice deplasare dintr-o încăpere în alta se va face atent, cu fața înainte, fără a transporta obiecte/materiale voluminoase care să împiedice vizibilitatea. În situația în care este necesar transportul obiectelor/ materialelor voluminoase, însoțitorul va coordona în condiții de securitate deplasarea.

Deschiderea ușii se va efectua atent pentru a nu accidenta vreo persoană aflată în imediata apropiere a ei.

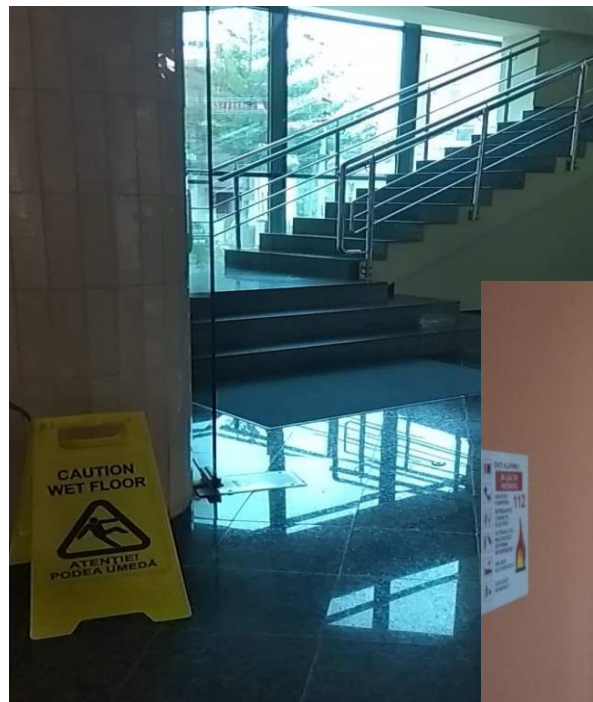

WITH FUNDING FROM  
AUSTRIAN  
DEVELOPMENT  
COOPERATION



Schweizerische Eidgenossenschaft  
Confédération suisse  
Confederazione Svizzera  
Confederaziun svizra



**giz** Deutsche Gesellschaft  
für Internationale  
Zusammenarbeit (GIZ) GmbH

Proiectul SDC-ADA “Consolidarea cadrului instituțional în sectorul alimentării cu apă și sanitație din Republica Moldova”



## Deplasarea pe scările de acces de la intrare și din interiorul clădirilor se va face respectând următoarele:

- ❖ se va circula numai pe partea dreaptă;
- ❖ se va merge în ritm normal, fără a sări două sau mai multe trepte deodată;
- ❖ se va merge în șir simplu (pe scări tip melc), unul după altul, lăsând un interval de minimum o treaptă față de persoana din față;
- ❖ se va merge atent, nu se va citi și nu se va face conversație cu alte persoane aflate pe palier sau la distanță de locul deplasării;
- ❖ nu se va călca pe obiecte căzute pe scări (coji sau cotoare de fructe, creioane, etc.);
- ❖ se va folosi pentru sprijin mâna curentă a balustradei scării.



WITH FUNDING FROM  
AUSTRIAN  
DEVELOPMENT  
COOPERATION



Schweizerische Eidgenossenschaft  
Confédération suisse  
Confederazione Svizzera  
Confederaziun svizra



**giz** Deutsche Gesellschaft  
für Internationale  
Zusammenarbeit (GIZ) GmbH



## Deplasarea cu ascensorul se va face în următoarele condiții:

- ❖ se va urca în ascensor doar cu fața;
- ❖ nu se permite depășirea numărului de persoane sau a greutății maxime admise de transportat;
- ❖ este interzisă forțarea ușilor după începerea manevrei de închidere a acestora sau deschiderea ușilor în timpul deplasării ascensorului;
- ❖ este interzis accesul în ascensor dacă platforma ascensorului și zona de acces din fața sa nu se găsesc în același plan orizontal;
- ❖ este interzisă încercarea de părăsire a cabinei ascensorului dacă acesta s-a blocat între nivele;
- ❖ Se interzice staționarea pe căile de circulație din cadrul instituției.

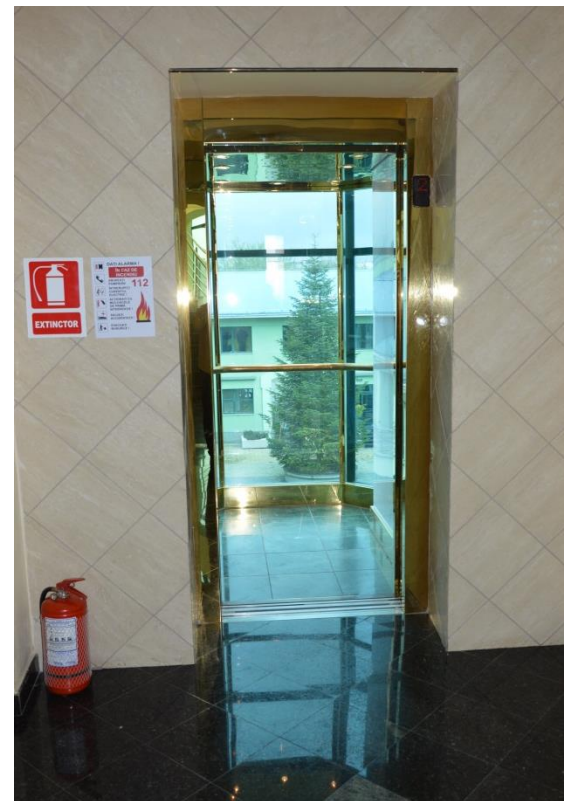

Schweizerische Eidgenossenschaft  
Confédération suisse  
Confederazione Svizzera  
Confederaziun svizra





## Delimitarea zonei de acces

- ❖ **Se interzice** atingerea instalațiilor, aparatelor sub tensiune sau tablourilor electrice.
- ❖ **Se interzice** urcarea pe acoperișuri sau alte locuri la înălțime neînsoțiți.
- ❖ **Se interzice** vizitarea locurilor de muncă pentru care nu a primit acceptul persoanei desemnate.
- ❖ **Se interzice** scoaterea din funcțiune, modificarea, schimbarea sau înlăturarea arbitrară a dispozitivelor de securitate proprii, în special ale echipamentelor electrice, mecanice, instalațiilor (termice, sanitare, apă-canal, telecomunicații) existente în sediul instituției.

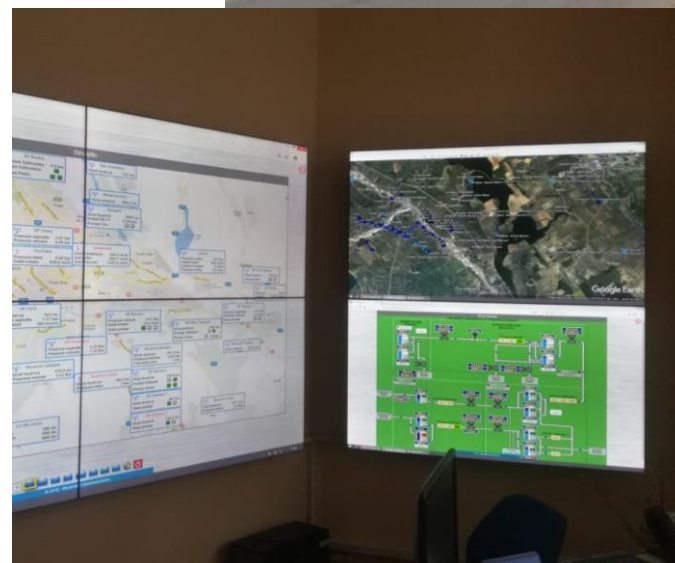
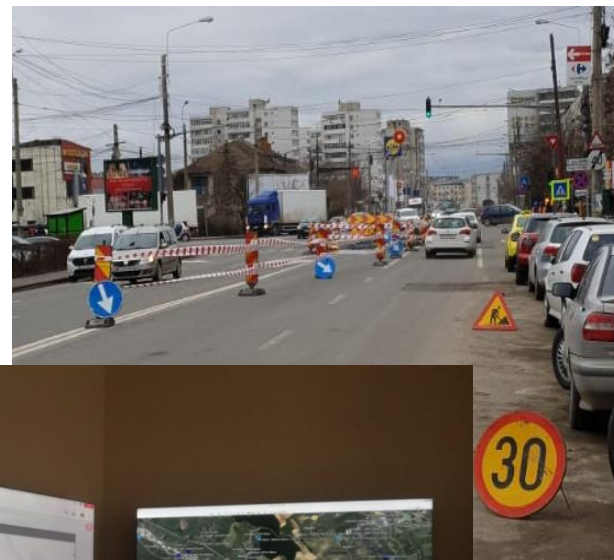

Schweizerische Eidgenossenschaft  
Confédération suisse  
Confederazione Svizzera  
Confederaziun svizra







## Alte prevederi

- ❖ La consumarea băuturilor calde: ceai, cafea, etc., se va ține cont de gradul de încălzire pentru a evita opărirea;
- ❖ Așezarea pe scaun se va face doar în urma unei verificări a stării fizice a acestuia;
- ❖ Așezarea se va realiza pe toată suprafața scaunului și nu se vor efectua mișcări de legănare pe picioarele acestuia;
- ❖ Să poarte echipamentul de protecție pe toată durata vizitei (dacă este cazul);
- ❖ Circulația se va face numai pe căi de circulație și acces special amenajate în acest scop;
- ❖ Este interzisă urcarea, circulația sau staționarea oricăror persoane pe utilaje sau pe căile de rulare, în timpul funcționării acestora



Schweizerische Eidgenossenschaft  
Confédération suisse  
Confederazione Svizzera  
Confederaziun svizra



**giz** Deutsche Gesellschaft  
für Internationale  
Zusammenarbeit (GIZ) GmbH



## Prim ajutor

În cazul producerii unui eveniment cu implicații asupra vizitatorilor, persoana însoțitoare va aplica procedura internă pentru acordarea primului ajutor. ( se va merge la cabinetul medical SC APAVITAL SA)

Pentru acordarea ajutorului medical de specialitate, se va anunța telefonic **serviciul de urgență 112.**



Schweizerische Eidgenossenschaft  
Confédération suisse  
Confederazione Svizzera  
Confederaziun svizra





## Riscurile specifice locurilor de munca care urmează a fi vizitate :

### Stație de pompare apă potabilă Mijlociu,

**Factori de risc electric** - electrocutare prin atingere directă și indirectă în cazul atingerii echipamentelor de muncă din stația de pompare și din stația electrică de transformare

**Factori cu pericol de cădere de la același nivel** - prin împiedicare și alunecare în timpul vizitei

**Factori cu pericol de cădere de la înălțime** - în cazul urcării pe rezervoare

**Factori cu pericol de cădere în gol** - în cazul desprinderii balustrazi la coborârea în sala vanelor



Schweizerische Eidgenossenschaft  
Confédération suisse  
Confederazione Svizzera  
Confederaziun svizra





## Punct de lucru – șantier temporar și mobil – investiție alimentară cu apă – Pod Jijia

### Factori cu pericol de cădere de la acela și nivel

- prin împiedicare și alunecare în timpul vizitei

**Factori cu pericol de cădere de la înălțime** - în timpul vizitei la staționarea vizitatorilor pe marginea șanțului

**Factori cu pericol de cădere în gol** - în timpul vizitei la staționarea vizitatorilor pe marginea șanțului

**Factori cu pericol accidentare rutiera**- în timpul vizitei de la un punct de lucru la altul și în timpul staționării la punctul de lucru.



Schweizerische Eidgenossenschaft  
Confédération suisse  
Confederazione Svizzera  
Confederaziun svizra





## Sediul Apavital, Centru de formare

**Factori cu pericol de alunecare, împiedicare și cădere de la același nivel - alunecare, împiedicare și cădere în timpul vizitei**



WITH FUNDING FROM  
AUSTRIAN  
DEVELOPMENT  
COOPERATION



Schweizerische Eidgenossenschaft  
Confédération suisse  
Confederazione Svizzera  
Confederaziun svizra



**giz** Deutsche Gesellschaft  
für Internationale  
Zusammenarbeit (GIZ) GmbH

Proiectul SDC-ADA "Consolidarea cadrului instituțional în sectorul alimentării cu apă și sanitație din Republica Moldova"